La MRC vous informe

MRC des Maskoutains
Un monde à votre mesure

UN POUR TOUS ET TOUS POUR UN... COURS D'EAU !

C'est avec fierté que le Comité du bassin versant de la Rivière Salvail (CBVS) termine son tout premier projet collectif en milieu agricole. Après plus de trois ans d'organisation, et après avoir jonglé avec des températures inadéquates et un confinement généralisé, ce grand projet a enfin été réalisé. Tous voisins de la branche principale du cours d'eau Donais, à Saint-Barnabé-Sud, des agriculteurs ont réalisé des aménagements importants pour préserver la biodiversité et améliorer la qualité de l'eau de leur cours d'eau.

Au printemps 2018, grâce à la volonté de cinq propriétaires agricoles, une première action commune a été réalisée, soit la délimitation et l'ensemencement des bandes riveraines, grâce à la participation des jeunes du Volet environnement du secondaire (Opération PAJE).

Avec le soutien technique de la MRC et le financement par le biais du programme Prime-Vert du MAPAQ, les cinq entreprises agricoles ont pu réaliser des aménagements importants au printemps 2020. En résumé, ce sont plus de 8.5 km de bandes riveraines aménagées; plus d'une vingtaine de sorties de drainage stabilisées; plusieurs ravinements entraînant d'énormes quantités de sédiments dans le cours d'eau ont été réparés, ainsi que l'aménagement de trois fossés avaloirs et bassins de décantation. Également, les agriculteurs ont accepté d'aménager des seuils de rétention dans les fossés mitoyens favorisant la biodiversité et la rétention de l'eau lors de fortes crues. De plus, chaque sortie de drainage a été identifiée à l'aide d'un nichoir à hirondelle bicolore, espèce d'oiseau en fort déclin en zone agricole.

Des actions supplémentaires sont encore prévues dans ce secteur dont l'aménagement d'un brise-vent et le remplacement des frênes attaqués par l'agrile, un insecte envahissant provoquant le dépérissement et la mort de cet espèce d'arbre. Le CBVS compte également suivre ce projet et évaluer l'amélioration de la qualité de l'eau, notamment la diminution des transports de sédiments vers la rivière Salvail.

Le CBVS tient à remercier les agriculteurs participants : La belle ferme senc, Ferme Rojoie inc., Ferme Ghislain Cloutier inc., M. Yvon Lussier et Ferme V.B.L. inc. ainsi que Excavation Bertrand Graveline inc. qui a réalisé les travaux avec minutie.

Le Comité du bassin versant de la Rivière Salvail compte débuter un second projet dans la municipalité de La Présentation dès cet automne.

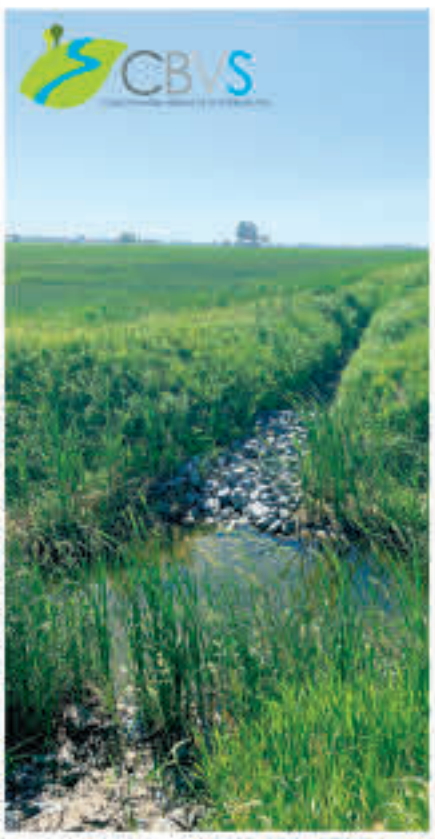

La MRC vous informe est publiée chaque mois dans Le Clairon. Pour toute question relative aux sujets abordés, communiquez avec Denyse Bégin, agente de communication à la MRC des Maskoutains au 450 768-3001 ou par courriel à dbegin@mrcmaskoutains.qc.ca. Suivez-nous sur nos pages Facebook : MRC des Maskoutains, Mentorat Saint-Hyacinthe, Les Matinées gourmandes et les Comités de bassin versant maskoutains.

Actualité

Des bourses disponibles pour les artistes

Le Conseil de la culture de Saint-Hyacinthe est un organisme qui encourage les projets des artistes, des artisans et des organismes culturels qui rayonnent à Saint-Hyacinthe ou font rayonner Saint-Hyacinthe.

Il participe à la promotion et à l'accessibilité des arts et de la culture pour atteindre un public plus large et soutient financièrement le développement de la culture, que ce soit en création, production ou diffusion.

Trois programmes d'aide sont disponibles : Soutien à la relève professionnelle; Soutien à l'innovation; Soutien aux projets de médiation culturelle.

Les demandes sont variées : location de studio pour enregistrer un album; production d'un vidéoclip; conception d'outils promotionnels; impression et publicité; honoraires professionnels; achat d'équipement; frais d'exposition; réalisation de décors pour pièces de théâtre; frais de formation, etc.

Le Conseil de la culture reçoit les demandes d'aide financière à deux reprises dans l'année : le 1er avril et le 1er novembre.

Pour en savoir plus sur les programmes d'aide financière, sur les critères de sélection ou pour obtenir un formulaire, visitez le www.conseildelaculturesth.com.

Les boursiers de 2019. Photos gracieuseté